



BLAUWDruk

## Meerjarenonderhoudsplan

90900 • VVE Lange Mare 84 te Leiden

Lange Mare 84

Leiden



**90900 • VVE Lange Mare 84 te Leiden**  
**Lange Mare 84 • Leiden****Algemene Objectgegevens****Code**

Code 90900

**Object**

Naam VVE Lange Mare 84 te Leiden

Adres Lange Mare 84

Plaats Leiden

Inspectiedatum 24-5-2023

**Opdrachtgever**

Klantcode VVE Lange Mare

Naam VVE Lange Mare 84 te Leiden

Adres Lange Mare 84

Postcode 2312GT

Plaats LEIDEN

**Technisch****Financieel**

BTW De bedragen in de begrotingen zijn exclusief BTW

BTW tarief 21,0%

## Elementenoverzicht

90900 • VVE Lange Mare 84 te Leiden

Lange Mare 84  
Leiden

### Toelichting:

Element: Een omschrijving van de bouwkundige of installatietechnische elementen die onderhoudsgevoelig zijn.

Locatie: De plaats waar het element zich bevindt.

Hoeveelheid/eenheid: Het aantal met de betreffende meeteenheid dat onderhouden moet worden.

Conditie: Deze geeft de conditie van de bouwkundige staat weer en is als volgt opgebouwd:

1 = Uitstekende conditie
2 = Goed
3 = Redelijk
4 = Matig
5 = Slecht
6 = Zeer slecht
8 = Nader onderzoek nodig
9 = Niet te inspecteren



Code	Element	Locatie	Hvh Ehd	Conditie
<b>21</b>	<b>Buitenwanden</b>			
2110	Gevelconstructie metselwerk		135,04 m2	4
2110	Gevelafdekking aluminium		4,80 m1	3
<b>27</b>	<b>Daken</b>			
2716	Gootbekleding zink		65,50 m1	4
2716	Gootconstructie zachthout		65,50 m1	3
2716	Boeiboord multiplex		12,60 m2	4
<b>31</b>	<b>Buitenwandopeningen</b>			
3120	Betonband/latei		21,00 m1	2
3120	Kozijn buiten zachthout		47,61 m2	4
<b>37</b>	<b>Dakopeningen</b>			
3724	Dakvenster-Velux GGL 6 (114x118)		3,00 st	5
<b>41</b>	<b>Buitenwandafwerkingen</b>			
4111	Gevelafwerking voegwerk geknipt		135,04 m2	4
4112	Gevelbekleding hardhout		2,76 m2	3
<b>43</b>	<b>Vloerafwerkingen</b>			
4320	Loodaansluiting		48,50 m1	4
<b>46</b>	<b>Schilderwerk</b>			
4621	Buitenschilderwerk hout transparant		10,30 m2	5
4628	Buitenschilderwerk betonconstructie		1,05 m2	3
4631	Buitenschilderwerk kozijn en raam hout dekkend		37,31 m2	4
<b>47</b>	<b>Dakafwerkingen</b>			
4711	Dakbedekking bitumen		2,20 m2	4
4711	Dakbedekking bitumen ballast		10,50 m2	3
4711	Dakrandafwerking aluminium trim		6,80 m1	2
4711	Dakrandafwerking zink		4,00 m1	3
4712	Dakpan keramisch		374,10 m2	4
4712	Dakbedekking zink		8,50 m2	3
<b>51</b>	<b>Warmteopwekking</b>			
5124	Schoorsteen metselwerk		1,00 st	5



## 90900 • VVE Lange Mare 84 te Leiden Lange Mare 84 • Leiden

Code	Element	Locatie	Hvh Ehd	Conditie
<b>52</b>	<b>Afvoeren</b>			
5211	Hemelwaterafvoer staal gegalvaniseerd		4,00 m1	3
5211	Hemelwaterafvoer pvc		7,20 m1	2
<b>90</b>	<b>Terrein</b>			
9041	Tegels op rubber dragers		10,50 m2	3

## Bevindingen NEN 2767

90900 • VVE Lange Mare 84 te Leiden

Lange Mare 84  
Leiden

### Toelichting:

- Element: Een omschrijving van de bouwkundige of installatietechnische elementen die onderhoudsgevoelig zijn.
- Gebrek: Een verkorte omschrijving van het geconstateerde gebrek/bevinding.
- Locatie: De plaats waar het element of gebrek zich bevindt.
- Handeling/activiteit: Een verkorte omschrijving van de activiteiten die in het genoemde jaar moeten worden uitgevoerd.
- Hoeveelheid/eenheid: Het aantal met de betreffende meeteenheid dat onderhouden moet worden.
- Prijs per eenheid: De gehanteerde prijs per eenheid.
- Totaal: Deze prijs wordt uitgerekend door de hoeveelheid te vermenigvuldigen met de prijs per eenheid.

1 = Uitstekende conditie
2 = Goed
3 = Redelijk
4 = Matig
5 = Slecht
6 = Zeer slecht
8 = Nader onderzoek nodig
9 = Niet te inspecteren

Alle prijzen zijn exclusief BTW

Printdatum: 30-5-2023



**Conditie 5**

**3724 Dakvenster-Velux GGL 6 (114x118)**

B4SM03 Erosie, verwerking, verzanding

Ernst	Intensiteit	Omvang	Conditie	Risico/prioriteit
Serius	3	5	5	

Activiteit: 2024  
Vervangen



**4621 Buitenschilderwerk hout transparant**

B11SM04 Erosie, verwerking

Ernst	Intensiteit	Omvang	Conditie	Risico/prioriteit
Serius	3	5	5	

Activiteit: 2024  
Herstellen



**5124 Schoorsteen metselwerk**

B2SM04 Erosie, verwerking, verzanding

Ernst	Intensiteit	Omvang	Conditie	Risico/prioriteit
Serius	3	5	5	

Activiteit: 2024  
Vervangen





Conditie 4

2110 Gevelconstructie metselwerk

B2SC03 Scheuren niet constructief

Ernst	Intensiteit	Omvang	Conditie	Risico/prioriteit
Serieus	3	2	2	

Activiteit: 2024  
Herstellen



2110 Gevelconstructie metselwerk

B2EC02 Scheuren constructief

Ernst	Intensiteit	Omvang	Conditie	Risico/prioriteit
Ernstig	3	1	2	

Activiteit: 2024  
Herstellen







Conditie 4

2110 Gevelconstructie metselwerk

B2SM03 Beschadiging

Ernst	Intensiteit	Omvang	Conditie	Risico/prioriteit
Serieus	3	2	2	

Activiteit: 2024  
Vervangen

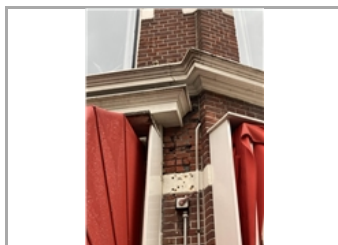
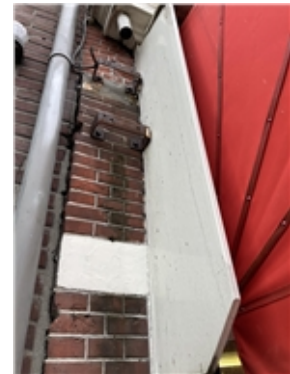

2716 Gootbekleding zink

B4SM03 Erosie, verwerking, verzanding

Ernst	Intensiteit	Omvang	Conditie	Risico/prioriteit
Serieus	2	5	4	

Activiteit: 2024  
Herstellen



2716 Boeiboord multiplex

B4SM03 Erosie, verwerking, verzanding

Ernst	Intensiteit	Omvang	Conditie	Risico/prioriteit
Serieus	2	5	4	

Activiteit: 2024  
Herstellen





Conditie 4

3120 Kozijn buiten zachthout

B7EM05 Houtrot

Ernst	Intensiteit	Omvang	Conditie	Risico/prioriteit
Ernstig	3	2	3	



Activiteit:

Herstellen

3120 Kozijn buiten zachthout

B7SC03 Openstaande verbindingen

Ernst	Intensiteit	Omvang	Conditie	Risico/prioriteit
Serius	3	3	3	



Activiteit:

Herstellen



4111 Gevelafwerking voegwerk geknipt

B8SM04 Erosie, verwerking, verzanding

Ernst	Intensiteit	Omvang	Conditie	Risico/prioriteit
Serius	2	5	4	



Activiteit:

2024

Herstellen



**Conditie 4**

**4320 Loodaansluiting**

B9SM05 Erosie, verwerking, verzanding

Ernst	Intensiteit	Omvang	Conditie	Risico/prioriteit
Serius	2	5	4	

Activiteit: 2024  
Herstellen



**4631 Buitenschilderwerk kozijn en raam hout dekkend**

B11SM04 Erosie, verwerking

Ernst	Intensiteit	Omvang	Conditie	Risico/prioriteit
Serius	2	5	4	

Activiteit: 2024  
Schilderen

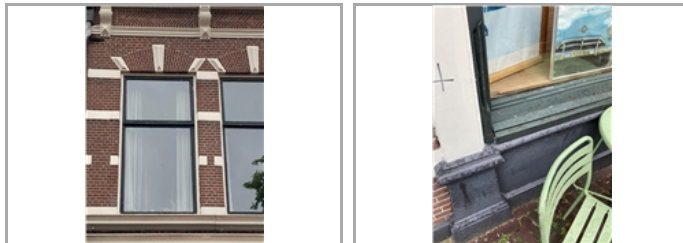

**4711 Dakbedekking bitumen**

B6SM05 Erosie, verwerking, verzanding

Ernst	Intensiteit	Omvang	Conditie	Risico/prioriteit
Serius	2	5	4	

Activiteit: 2024  
Herstellen





Conditie 4

4712 Dakpan keramisch

B6SC02 Ontbrekende (onder-)delen

Ernst	Intensiteit	Omvang	Conditie	Risico/prioriteit
Serius	3	2	2	

Activiteit: 2024  
Vervangen



4712 Dakpan keramisch

B6SM05 Erosie, verwerking, verzanding

Ernst	Intensiteit	Omvang	Conditie	Risico/prioriteit
Serius	2	5	4	

Activiteit: 2024  
Vervangen



Conditie 3

2110 Gevelafdekking aluminium

B8SC02 Openstaande verbindingen

Ernst	Intensiteit	Omvang	Conditie	Risico/prioriteit
Serius	3	3	3	

Activiteit: 2024  
Herstellen



2716 Gootconstructie zachthout

B5EC01 Scheuren constructief

Ernst	Intensiteit	Omvang	Conditie	Risico/prioriteit
Ernstig	3	2	3	

Activiteit: 2024  
Herstellen





Conditie 3

4112 Gevelbekleding hardhout

B8SM04 Erosie, verwerking, verzanding

Ernst	Intensiteit	Omvang	Conditie	Risico/prioriteit
Serieus	1	5	3	

Activiteit: 2035  
Herstellen



4628 Buitenschilderwerk betonconstructie

B11SM04 Erosie, verwerking

Ernst	Intensiteit	Omvang	Conditie	Risico/prioriteit
Serieus	1	5	3	

Activiteit: 2024  
Herstellen



4711 Dakbedekking bitumen ballast

B6SM05 Erosie, verwerking, verzanding

Ernst	Intensiteit	Omvang	Conditie	Risico/prioriteit
Serieus	1	5	3	

Activiteit: 2024  
Vervangen





Conditie 3

4711 Dakrandafwerking zink

B6SM05 Erosie, verwerking, verzanding

Ernst	Intensiteit	Omvang	Conditie	Risico/prioriteit
Serius	1	5	3	

Activiteit:	2024	Hvh		
Herstellen		1,00		

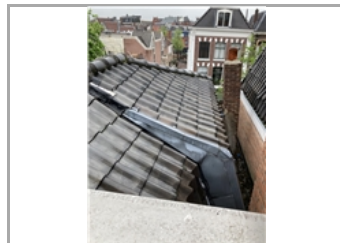

4712 Dakbedekking zink

B6SM05 Erosie, verwerking, verzanding

Ernst	Intensiteit	Omvang	Conditie	Risico/prioriteit
Serius	1	5	3	

Activiteit:	2024			
Herstellen				



5211 Hemelwaterafvoer staal gegalvaniseerd

K5GV02 Verval tussen 75%-87,5% van de levensduur

Ernst	Intensiteit	Omvang	Conditie	Risico/prioriteit
Gering	2	5	3	

Activiteit:	2032	Hvh		
Vervangen		4,00 pst		





Conditie 3

9041 Tegels op rubber dragers

B12GA01 Aangroei mos, algen

Ernst	Intensiteit	Omvang	Conditie	Risico/prioriteit
Gering	2	5	3	

Activiteit: 2024  
Vervangen



Conditie 2

3120 Betonband/latei

B7SM02 Beschadiging

Ernst	Intensiteit	Omvang	Conditie	Risico/prioriteit
Serieus	3	2	2	

Activiteit: 2024  
Herstellen



4711 Dakrandafwerking aluminium trim

B6GA02 Vuil, aanslag, verkleuring

Ernst	Intensiteit	Omvang	Conditie	Risico/prioriteit
Gering	1	5	2	

Activiteit: 2024  
Herstellen



5211 Hemelwaterafvoer pvc

K5GV01 Verval tussen 50%-75% van de levensduur

Ernst	Intensiteit	Omvang	Conditie	Risico/prioriteit
Gering	1	5	2	

Activiteit: 2032  
Vervangen





**BLAUWDRUK**

**90900 • VVE Lange Mare 84 te Leiden  
Lange Mare 84 • Leiden**

---

Totaal object	€ 0
BTW	€ 0
<hr/>	
Totaal inclusief BTW	€ 0

---

---



## Overzicht 20 - Jarenplan (Gedetailleerd)

90900 • VVE Lange Mare 84 te Leiden

Lange Mare 84  
Leiden

### Toelichting:

Element: Een omschrijving van de bouwkundige of installatietechnische elementen die onderhoudsgevoelig zijn.

Gebrek: Een verkorte omschrijving van het geconstateerde gebrek/bevinding.

Handeling/activiteit: Een verkorte omschrijving van de activiteiten die in het genoemde jaar moeten worden uitgevoerd.

Hoeveelheid/eenheid: Het aantal met de betreffende meeteenheid dat onderhouden moet worden.

Startjaar en cyclus: In de kolom 'Cyclus' wordt aangegeven om de hoeveel jaar de werkzaamheden uitgevoerd dienen te worden. In de kolom 'Startjaar' staat aangegeven wanneer de werkzaamheden voor de eerste keer uitgevoerd moeten worden.

Totaal: De kosten van de handeling in het betreffende jaar..

Alle prijzen zijn exclusief BTW  
De bedragen in deze begroting zijn jaarlijks geïndexeerd met 3,5 Procent (vanaf 2024).

Printdatum: 30-5-2023

**90900 • VVE Lange Mare 84 te Leiden**  
**Lange Mare 84 • Leiden**

Code/Element/Handeling	Locatie Element/Gebrek	Hvh	Ehd	Stj	Cy	2023	2024	2025	2026	2027	2028	2029	2030	2031	2032	2033	2034	2035	2036	2037	2038	2039	2040	2041	2042	Totaal
<b>21 Buitenwanden</b>																										
2110 Gevelafdekking aluminium																										
■	Herstellen	Openstaande verbindingen	0,00	pst	2024																					€ 0
	Vervangen gevelafdekking aluminium tot 250mm		4,80	m2	2024 36		€ 267																			€ 267
2110 Gevelconstructie metselwerk																										
■	Herstellen	Scheuren niet constructief	0,00	m2	2024																					€ 0
■	Herstellen	Scheuren constructief	0,00	m2	2024																					€ 0
■	Vervangen	Beschadiging	0,00	m2	2024																					€ 0
	Vervangen metselwerk partieel 10%		13,50	m2	2024		€ 2.790																			€ 2.790
						€ 0	€ 3.057	€ 0	€ 0	€ 0	€ 0	€ 0	€ 0	€ 0	€ 0	€ 0	€ 0	€ 0	€ 0	€ 0	€ 0	€ 0	€ 0	€ 0	€ 0	€ 3.057
<b>27 Daken</b>																										
2716 Gootbekleding zink																										
■	Herstellen	Erosie, verwerking, verzanding	0,00	pst	2024																					€ 0
	Vervangen gootbekleding zink		65,50	m1	2024 24		€ 4.120																			€ 4.120
	Reinigen goot zink		65,50	m1	2025 1			€ 282	€ 292	€ 302	€ 313	€ 324	€ 335	€ 347	€ 359	€ 371	€ 384	€ 398	€ 412	€ 426	€ 441	€ 457	€ 473	€ 489	€ 506	€ 6.910
2716 Boeiboord multiplex																										
■	Herstellen	Erosie, verwerking, verzanding	0,00	pst	2024																					€ 0
	Vervangen boeiboord multiplex		12,60	m2	2024 18		€ 1.909																			€ 1.909
2716 Gootconstructie zachthout																										
■	Herstellen	Scheuren constructief	0,00	pst	2024																					€ 0
	Herstellen gootconstructie zachthout		65,50	m1	2024		€ 1.171																			€ 1.171
						€ 0	€ 7.200	€ 282	€ 292	€ 302	€ 313	€ 324	€ 335	€ 347	€ 359	€ 371	€ 384	€ 398	€ 412	€ 426	€ 441	€ 457	€ 473	€ 489	€ 4.052	€ 17.656
<b>31 Buitenwandopeningen</b>																										
3120 Kozijn buiten zachthout																										
	Herstellen kozijn zachthout		1,00	m2	2024 48		€ 2.588																			€ 2.588
3120 Betonband/latei																										
■	Herstellen	Beschadiging	0,00		2024																					€ 0
	Herstellen beton lateien		1,00	pst	2024 75		€ 1.035																			€ 1.035
						€ 0	€ 3.623	€ 0	€ 0	€ 0	€ 0	€ 0	€ 0	€ 0	€ 0	€ 0	€ 0	€ 0	€ 0	€ 0	€ 0	€ 0	€ 0	€ 0	€ 0	€ 3.623
<b>37 Dakopeningen</b>																										
3724 Dakvenster-Velux GGL 6 (114x118)																										
■	Vervangen	Erosie, verwerking, verzanding	0,00		2024																					€ 0
	Vervangen dakraam Velux GGL 6		3,00	st	2024 48		€ 2.294																			€ 2.294
						€ 0	€ 2.294	€ 0	€ 0	€ 0	€ 0	€ 0	€ 0	€ 0	€ 0	€ 0	€ 0	€ 0	€ 0	€ 0	€ 0	€ 0	€ 0	€ 0	€ 0	€ 2.294
<b>41 Buitenwandafwerkingen</b>																										
4111 Gevelafwerking voegwerk geknipt																										
■	Herstellen	Erosie, verwerking, verzanding	0,00	pst	2024																					€ 0
	Vervangen voegwerk geknipt partieel 15%		20,26	m2	2024 48		€ 2.768																			€ 2.768

**90900 • VVE Lange Mare 84 te Leiden**  
**Lange Mare 84 • Leiden**

Code/Element/Handeling	Locatie Element/Gebrek	Hvh	Ehd	Stj	Cy	2023	2024	2025	2026	2027	2028	2029	2030	2031	2032	2033	2034	2035	2036	2037	2038	2039	2040	2041	2042	Totaal
Vervangen voegwerk geknipt partieel 15%		135,04	m2	2032	48										€ 24.298											€ 24.298
4112 Gevelbekleding hardhout																										
Herstellen	Erosie, verwerking, verzanding	0,00		2035																						€ 0
Vervangen gevelbekleding hardhout		2,76	m2	2035	48													€ 663								€ 663
						€ 0	€ 2.768	€ 0	€ 0	€ 0	€ 0	€ 0	€ 0	€ 0	€ 24.298	€ 0	€ 0	€ 663	€ 0	€ 0	€ 0	€ 0	€ 0	€ 0	€ 0	€ 27.729
<b>43 Vloerafwerkingen</b>																										
4320 Loodaansluiting																										
Herstellen	Erosie, verwerking, verzanding	0,00		2024																						€ 0
Vervangen loodslabben balkon/galerij		48,50	m1	2024	48		€ 3.213																			€ 3.213
						€ 0	€ 3.213	€ 0	€ 0	€ 0	€ 0	€ 0	€ 0	€ 0	€ 0	€ 0	€ 0	€ 0	€ 0	€ 0	€ 0	€ 0	€ 0	€ 0	€ 0	€ 3.213
<b>46 Schilderwerk</b>																										
4621 Buitenschilderwerk hout transparant																										
Herstellen	Erosie, verwerking	0,00		2024																						€ 0
Groot schilderwerk deur hout transparant		10,30	m2	2022	3			€ 534			€ 592			€ 657			€ 728			€ 807				€ 895		€ 4.215
4628 Buitenschilderwerk betonconstructie																										
Herstellen	Erosie, verwerking	0,00		2024																						€ 0
Groot schilderwerk steenachtig		1,05	m2	2024	12		€ 29													€ 43						€ 72
4631 Buitenschilderwerk kozijn en raam hout dekkend																										
Schilderen	Erosie, verwerking	0,00		2024																						€ 0
Groot schilderwerk kozijn en raam hout dekkend		37,31	m2	2024	6		€ 1.531						€ 1.882							€ 2.313					€ 2.843	€ 8.569
						€ 0	€ 1.559	€ 534	€ 0	€ 0	€ 592	€ 0	€ 1.882	€ 657	€ 0	€ 0	€ 728	€ 0	€ 2.356	€ 807	€ 0	€ 0	€ 895	€ 0	€ 2.843	€ 12.856
<b>47 Dakafwerkingen</b>																										
4711 Dakbedekking bitumen ballast																										
Vervangen	Erosie, verwerking, verzanding	0,00		2024																						€ 0
Vervangen dakbedekking bitumen geballast		10,50	m2	2024	36		€ 780																			€ 780
Aanbrengen nieuwe laag dakbedekking bitumen geballast		10,50	m2	2042	18																			€ 892		€ 892
4711 Dakrandafwerking zink																										
Herstellen	Erosie, verwerking, verzanding	1,00		2024																						€ 0
Vervangen dakrandafwerking zink		4,00	m1	2024	18		€ 590																	€ 1.096		€ 1.686
4711 Dakbedekking bitumen																										
Herstellen	Erosie, verwerking, verzanding	0,00		2024																						€ 0
Vervangen dakbedekking bitumen ongeballast		2,20	m2	2024	36		€ 151																			€ 151
Aanbrengen nieuwe laag dakbedekking bitumen ongeballast		2,20	m2	2042	18																			€ 164		€ 164
4711 Dakrandafwerking aluminium trim																										
Herstellen	Vuil, aanslag, verkleuring	0,00		2024																						€ 0
Vervangen daktrim aluminium		6,80	m1	2024	18		€ 198																	€ 368		€ 567
4712 Dakpan keramisch																										
Vervangen	Erosie, verwerking, verzanding	0,00		2024																						€ 0

**90900 • VVE Lange Mare 84 te Leiden**  
**Lange Mare 84 • Leiden**

Code/Element/Handeling	Locatie Element/Gebrek	Hvh	Ehd	Stj	Cy	2023	2024	2025	2026	2027	2028	2029	2030	2031	2032	2033	2034	2035	2036	2037	2038	2039	2040	2041	2042	Totaal
■ Vervangen	Ontbrekende (onder-)delen	0,00		2024																						€ 0
	Partieel vervangen dakbeschoot bijvoorbeeld underlayment 10%	37,41 m2		2024			€ 1.833																			€ 1.833
	Vervangen dakpan keramisch inclusief panlatten	374,10 m2		2024	48		€ 38.348																			€ 38.348
4712	Dakbedekking zink																									
■ Herstellen	Erosie, verwerking, verzanding	0,00		2024																						€ 0
	Vervangen dakbedekking zink	8,50 m2		2024	24		€ 1.388																			€ 1.388
						€ 0	€ 43.289	€ 0	€ 0	€ 0	€ 0	€ 0	€ 0	€ 0	€ 0	€ 0	€ 0	€ 0	€ 0	€ 0	€ 0	€ 0	€ 0	€ 0	€ 2.520	€ 45.809
<b>51</b>	<b>Warmteopwekking</b>																									
5124	Schoorsteen metselwerk																									
■ Vervangen	Erosie, verwerking, verzanding	0,00		2024																						€ 0
	Vervangen schoorsteen compleet	1,00 st		2024	48		€ 1.028																			€ 1.028
	Vervangen voegwerk schoorsteen	1,00 st		2048	24																					€ 0
						€ 0	€ 1.028	€ 0	€ 0	€ 0	€ 0	€ 0	€ 0	€ 0	€ 0	€ 0	€ 0	€ 0	€ 0	€ 0	€ 0	€ 0	€ 0	€ 0	€ 0	€ 1.028
<b>52</b>	<b>Afvoeren</b>																									
5211	Hemelwaterafvoer pvc																									
■ Vervangen	Verval tussen 50%-75% van de levensduur	0,00		2032																						€ 0
	Vervangen hemelwaterafvoer pvc	7,20 m1		2032	24										€ 399											€ 399
5211	Hemelwaterafvoer staal gegalvaniseerd																									
■ Vervangen	Verval tussen 75%-87,5% van de levensduur	4,00 pst		2032																						€ 0
	Vervangen hemelwaterafvoer staal gegalvaniseerd	4,00 m1		2032	36										€ 580											€ 580
						€ 0	€ 0	€ 0	€ 0	€ 0	€ 0	€ 0	€ 0	€ 0	€ 980	€ 0	€ 0	€ 0	€ 0	€ 0	€ 0	€ 0	€ 0	€ 0	€ 0	€ 980
<b>90</b>	<b>Terrein</b>																									
9041	Tegels op rubber dragers																									
■ Vervangen	Aangroei mos, algen	0,00		2024																						€ 0
	Vervangen betontegels + dragers	10,50 m2		2024	36		€ 785																			€ 785
						€ 0	€ 785	€ 0	€ 0	€ 0	€ 0	€ 0	€ 0	€ 0	€ 0	€ 0	€ 0	€ 0	€ 0	€ 0	€ 0	€ 0	€ 0	€ 0	€ 0	€ 785
Totaal object						€ 0	€ 68.815	€ 816	€ 292	€ 302	€ 905	€ 324	€ 2.217	€ 1.004	€ 25.636	€ 371	€ 1.113	€ 1.061	€ 2.768	€ 1.234	€ 441	€ 457	€ 1.368	€ 489	€ 9.415	€ 119.028
BTW						€ 0	€ 14.451	€ 171	€ 61	€ 63	€ 190	€ 68	€ 466	€ 211	€ 5.384	€ 78	€ 234	€ 223	€ 581	€ 259	€ 93	€ 96	€ 287	€ 103	€ 1.977	€ 24.996
Totaal inclusief BTW						€ 0	€ 83.266	€ 988	€ 353	€ 366	€ 1.095	€ 392	€ 2.682	€ 1.214	€ 31.020	€ 449	€ 1.346	€ 1.284	€ 3.350	€ 1.493	€ 534	€ 552	€ 1.655	€ 592	€ 11.393	€ 144.024